BSB Bayerische StaatsBibliothek

Münchener DigitalisierungsZentrum
Digitale Bibliothek

Suk, Josef

Symfonie Asrael ; (1906) ; op. 27

Leipzig
Mus.pr. 1367

Copyright

Das Copyright für alle Webdokumente, insbesondere für Bilder, liegt bei der Bayerischen Staatsbibliothek. Eine Folgeverwertung von Webdokumenten ist nur mit Zustimmung der Bayerischen Staatsbibliothek bzw. des Autors möglich. Externe Links auf die Angebote sind ausdrücklich erwünscht. Eine unautorisierte Übernahme ganzer Seiten oder ganzer Beiträge oder Beitragsteile ist dagegen nicht zulässig. Für nicht-kommerzielle Ausbildungszwecke können einzelne Materialien kopiert werden, solange eindeutig die Urheberschaft der Autoren bzw. der Bayerischen Staatsbibliothek kenntlich gemacht wird.

Eine Verwertung von urheberrechtlich geschützten Beiträgen und Abbildungen der auf den Servern der Bayerischen Staatsbibliothek befindlichen Daten, insbesondere durch Vervielfältigung oder Verbreitung, ist ohne vorherige schriftliche Zustimmung der Bayerischen Staatsbibliothek unzulässig und strafbar, soweit sich aus dem Urheberrechtsgesetz nichts anderes ergibt. Insbesondere ist eine Einspeicherung oder Verarbeitung in Datensystemen ohne Zustimmung der Bayerischen Staatsbibliothek unzulässig.

The Bayerische Staatsbibliothek (BSB) owns the copyright for all web documents, in particular for all images. Any further use of the web documents is subject to the approval of the Bayerische Staatsbibliothek and/or the author. External links to the offer of the BSB are expressly welcome. However, it is illegal to copy whole pages or complete articles or parts of articles without prior authorisation. Some individual materials may be copied for non-commercial educational purposes, provided that the authorship of the author(s) or of the Bayerische Staatsbibliothek is indicated unambiguously.

Unless provided otherwise by the copyright law, it is illegal and may be prosecuted as a punishable offence to use copyrighted articles and representations of the data stored on the servers of the Bayerische Staatsbibliothek, in particular by copying or disseminating them, without the prior written approval of the Bayerische Staatsbibliothek. It is in particular illegal to store or process any data in data systems without the approval of the Bayerische Staatsbibliothek.

00055465

Mus.Pr.
1361

8° Mus. Pr.

Suk

1367

<36626080710019

<36626080710019

Bayer. Staatsbibliothek

00055465

Mus. Pr. 8°
1367

VZNEŠENÉ PAMÁTCE ANT. DVOŘÁKA A CHOTI OTYLKY

JOSEF SUK

OP. 27 (1906)

SYMFONIE „ASRAEL“

PIANO À 4 MS.

(ROMAN VESELÝ)

HUDEBNÍ MATICE UMĚLECKÉ BESEDY · PRAHA 1923

(54)

TOUS LES DROITS RÉSERVÉS À: MAJETEK FY: EIGENTUM DER VERLEGER:

BREITKOPF & HÄRTEL · LEIPZIG

Mus. Pr. 217/3

27153

Bayerische
Staats-
Bibliothek

Mus. Pr. 8°
1367

VZNEŠENÉ PAMÁTCE ANT. DVOŘÁKA A CHOTI OTYLKY

JOSEF SUK

OP. 27 (1906)

SYMFONIE „ASRAEL“

PIANO À 4 MS.

(ROMAN VESELÝ)

HUDEBNI MATICE UMĚLECKÉ BESEDY · PRAHA 1923

(54)

TOUS LES DROITS RÉSERVÉS À: MAJETEK FY: EIGENTUM DER VERLEGER:
BREITKOPF & HÄRTEL · LEIPZIG

27153

6-

10056465

BAYERISCHE
STAATS-
BIBLIOTHEK
MUENCHEN

BAYERISCHE STAATS-BIBLIOTHEK MUENCHEN

A S R A E L

Symfonie o 5 větách

vznešené památce Antonína Dvořáka a Otylky.

Symfonie **A s r a e l**, věnovaná vznešené památce Antonína Dvořáka a Sukovy choti Otylky, vyrůstá hudebně i ideově ze dvou hlavních motivů: jest to motiv osudu (1) a motiv smrti (2).

Zatím co smrt 1. května 1904 odňala Sukovi jeho učitele a otcovského přítele, skladatele Antonína Dvořáka, již zákeřnou rukou sáhala po něžné jeho choti, Dvořákově dceři Otylce, a vyrvala mu ji 5. července 1905. Ranami těmi pohlédl šťastný dosud Suk přímo ve tvář tvrdému osudu člověka a člověčenstva, jenž visí nad životem milujícího, zápasícího a trpícího lidstva a zatkne svůj spár, když pod střechu vejde předtucha smrti a smrt sama. (I. věta.)

Smrt plíživým krokem obchází dům, naplněný ovzduším thematu Dvořákova rekviem (3), kde tíseň a úzkostlivá předtucha jímá jeho tiché obyvatele. (II. věta.)

Představa smrti a předtucha skonu nejdražších vyvolává horečný sen hrůzy, v němž v divokém tanci smrti pitvorně se chechtají zlomyslné příšery a nad nimi vznáší se sladká a žádoucí představa těch, jimž souzeno odejíti. (III. věta.)

Po horečném napětí nabývá vrchu uklidňující tušení, že oplakávané duše, zbaveny pozemské tíhy, budou dlíti mezi blaženými. (IV. věta.)

Těžká bolest budí nový vzdor proti nesmiřitelnému osudu, člověk několikráte se vzepře svému prokletí, ale poznávaje nezměnitelnost zákona přírody, utišuje se ve své bolesti, usmiřuje s lidským osudem svým, a časem dospívá útěchy, že smrt jest vykoupením ze životního zápasu a že blahoslavení jsou mrtví, na něž s láskou vzpomínáme. (V. věta.)

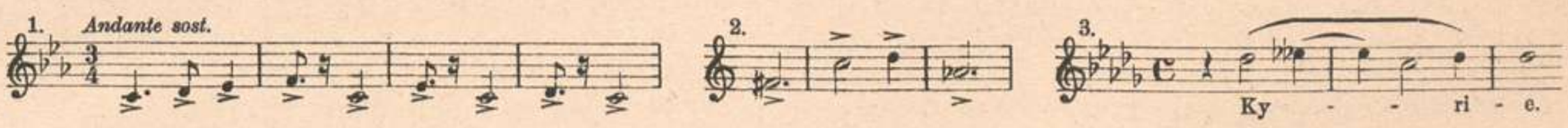

ASRAEL

Symphonie in 5 Sätzen

dem Andenken Dvořáks und Ottiliens.

Suks Symphonie „Asrael", die er dem hehren Andenken an Antonín Dvořák und dem an seine Gemahlin Ottilie, die Tochter Dvořáks, gewidmet hat, wächst musikalisch und ideell aus zwei Hauptmotiven empor: das eine das Motiv des Schicksals (1), das andere das Motiv des Todes (2).

Kaum, daß der Tod am 1. Mai 1904 dem Komponisten seinen Lehrer und väterlichen Freund Dvořák entrissen hatte, streckte er schon seine tückische Hand nach seiner liebreizenden Gemahlin aus und raubte sie ihm am 5. Juli 1905. Diese schweren Schläge zwangen Suk, der bis dahin ein beglückter Mann gewesen, dem harten Schicksal des Menschen und der Menschheit Aug in Auge gegenüberzustehen, dem Schicksal, das düster über dem Leben der liebenden, ringenden und leidenden Menschheit waltet und seine Kralle tief ins Herz schlägt, wenn die Ahnung des Todes und der Tod selbst ins Haus tritt. (I. Satz.)

Schleichenden Schrittes umkreist der Tod das Haus, durch das ein Thema des Dvořákschen Requiems webt und schwebt (3) und dessen stille Bewohner von Sorge und ängstlichem Vorgefühl gebannt sind. (II. Satz.)

Die Vorstellung vom Tode und die Ahnung vom Hinscheiden der teuersten Wesen facht einen Fiebertraum des Grauens an, in dem mit den wilden Klängen des Totentanzes sich das boshafte Gekicher fratzenhafter Unholde mischt und über das Gewirre sich das süße und sehnsuchtbebende Bild jener hebt, die zu sterben bestimmt sind. (III. Satz.)

Nach der fieberhaften Erregung gewinnt das beruhigende Gefühl die Oberhand, daß den beweinten Seelen, der Erdenschwere enthoben, vergönnt sein wird, in den Gefilden der Seligen zu weilen. (IV. Satz.)

Der tiefe Schmerz weckt neuerdings den Trotz gegen das unerbittliche Schicksal, und der Mensch lehnt sich noch einmal gegen den Fluch auf, der über ihn verhängt ist. Aber er erkennt endlich die Unabänderlichkeit des Naturgesetzes, sanfter wird sein Leid, er versöhnt sich mit dem menschlichen Lose und ringt sich allmählich zum Troste durch, daß der Tod eine Erlösung ist aus dem Kampfe des Lebens und daß die Toten benedeit sind, an die wir mit Liebe denken. (V. Satz.)

ASRAEL

A symphony in 5 movements

in memory of Antonín Dvořák and Ottilia.

Suk's symphony "Asrael" which he dedicated to the sublime memory of Antonín Dvořák and to Ottilie his wife, the daughter of Dvořák, arises both as to music and idea, from two leading motives: 1. the motive of fate, 2. the motive of death.

Hardly was the composer bereaved of Dvořák, his fatherly friend and teacher, on May 1st 1904, when death again bereaved him of his charming wife in 5th July 1905. This heavy blow compelled Suk, who heretofore had been a very happy and fortunate man, to face the hard fate of mankind; that gloomy fate which sways the lives of loving, suffering, struggling humanity and whose claws, when the sinister foreboding of death and even death itself crosses the threshold, clutch at its very heart. (Ist movement.)

With stealthy step death encompasses the house through which a motive from Dvořák's Requiem is heard floating in the air (3), and the silent inhabitants are filled with grief and fearful anticipation. (IInd movement.)

The mental image of death and the dread of parting with the dearly beloved one, excites to a frenzied dream, in which the wild strains of the death dance mingle with those of the wicked laughter of grimacing imps. Above the chaos rises the sweet and yearning image of those destined to die. (IIIrd movement.)

The feverish excitement over, the soothing thought that the lamented souls, free from the burden of earth, are granted to dwell in the region of the blest, gains predominance. (IVth movement.)

Deep pain, however awakens a new defiance of man's merciless fate, and man once more rebels against the curse which is inflicted upon him. Acknowledging the immutability of the law of nature, his pain at length lessens, he is reconciled to the lot of man, and after a struggle consoles himself with the thought, that death is the redeemer of mankind from the battle of life, and that our beloved dead are glorified. (Vth movement.)

ASRAEL

Symphonie en 5 parties.

à la mémoire d'Antonín Dvořák et d'Ottilie.

La symphonie «Asrael» de Suk est dédiée à la mémoire pieuse d'Antonín Dvořák et de sa fille Ottilie, femme du compositeur. Deux motifs principaux dominent la musique aussi bien que l'idée de la symphonie: le destin (1) et la mort (2).

A peine la mort avait-elle, le 1er mai 1904, enlevé au compositeur son maître et ami paternel Dvořák, qu'elle étendait déjà sa main cruelle vers sa tendre épouse et la lui arrachait, le 5 juillet 1905. Ces coups terribles mirent Suk qui jusqu'alors vivait heureux, en face de la destinée cruelle qui préside à la vie de l'homme aimant, luttant et souffrant et qui enfonce profondément ses griffes dans le cœur, lorsque le pressentiment de la mort et la mort elle-même pénètrent dans la maison. (Ière partie.)

La mort rôde autour de la maison où le thème de Requiem (3) de Dvořák flotte en l'air; les habitants sont pleins d'angoisse et d'un affreux pressentiment. (IIe partie.)

L'idée de la mort et le pressentiment de la séparation des êtres chéris éveillent une hallucination d'horreur, dans laquelle les ricanements des démons grimacant se mêlent aux sons farouches de la danse macabre. Parmi ce chaos s'élève la douce et mélancolique image de ceux qui doivent s'en aller. (IIIe partie.)

L'angoisse fiévreuse passée, l'idée consolatrice prédomine que les âmes pleurées, délivrées des soucis de ce monde, jouiront du repos au champ des élus. (IVe partie.)

L'extrême douleur provoque une nouvelle explosion de désespoir contre la destinée inexorable et l'homme se révolte encore contre le destin maudit. Mais il reconnaît enfin que la loi de la nature est irrévocable, sa douleur s'apaise, il se réconcilie avec son sort et se console en songeant que la mort est une délivrance des luttes de la vie et que les morts, auxquels nous pensons avec amour, sont bienheureux. (Ve partie.)

ASRAEL

Sinfonia in 5 parti

alla memoria della sposa Ottilia e del maestro Dvořák.

La sinfonia «Asrael» di Suk, la quale egli dedicò all'insigne memoria del maestro Dvořák ed a quella di sua propia moglie Ottilia, figlia di Dvořák, nasce in riguardo della musica e dell'idea da due motivi principali: l'uno è il motivo della sorte (1), l'altro è il motivo della morte (2).

Poco dopo che la morte aveva rapito al compositore il suo maestro ed amico paterno Dvořák (il primo maggio 1904), già stese la mano spietata alla sua amabile sposa che mancò ai vivi li 5. luglio 1905. Questi gravi colpi del destino costrinsero Suk che fin quì era stato un'uomo felice, di vedersi fronte a fronte colla sorte crudele degli uomini e dell'umanità, colla sorte che domina sopra l'umanità amante, luttante e soffrente e che batte le sue unghie nel cuore profondo, se il presentimento della morte e la morte stessa entra nella casa. (I. parte.)

Furtivamente s'avvicina la morte alla casa riempita di un tema dal requiem di Dvořák (3), i cui abitanti sono soffocati dall'angoscia e presentimento affannoso. (II. parte.)

L'idea della morte ed il presentimento del decesso delle persone le più care accende un sogno febbrile d'orore, nel quale coi suoni feroci della danza macabra si mischian le risate maligne di demoni smorfiosi e si levan sopra l'imbroglio le imagini suavi ed anelanti di quelli che sono destinati a morire. (III. parte.)

Dopo la febbre d'eccitazione si rialza il conforto, che all' anime compiante, liberate dalla gravezza del mondo, serà dato di trattenersi nei campi beati. (IV. parte.)

Il profondo dolore eccita di nuovo la ripugnanza contro la sorte inesorabile e l'uomo torna a ribellarsi contro la maledizione del fato. Ma al fin egli riconosce l'inalterabile legge della natura, il suo affanno si mitiga, egli si riconcilia colla sorte umana e ne piglia la consolazione, che la morte è redenzione dalla lotta di vita e che i morti sono benedetti, dei quali ci riccordiamo con amore. (V. parte.)

SYMPHONIE

ASRAEL.

I. Teil. I. díl.

Josef Suk, Op. 27.
Arrang. Roman Veselý.

I.

più largamente

Andante sostenuto.

SECONDO.

pp *pp* *pp* *pp* *cresc.* *molto*

ff *f dim.* *m.d.*

a tempo

mp *pp*

Cor.

mp *pp* *marc.*

mf

espress.

p *mf* *p*

Stich und Druck von Breitkopf & Härtel in Leipzig.

Copyright 1913, by Breitkopf & Härtel, New York.
Aufführungsrecht vorbehalten.

SYMPHONIE
ASRAEL.

I. Teil. I. díl.

I.

Josef Suk, Op. 27.
Arrang. Roman Veselý.

Andante sostenuto. *più largamente* a tempo

PRIMO.

6

pp

Ob.

pp

Viol.

espress. *cresc.* *mf* *pp* *cresc.*

mf *pp* *mf* 3 *p*

Copyright 1912, by Breitkopf & Härtel, New York.

poco a poco acceler.

f *cresc.* *f* *cresc.molto*

Tempo I.

pp molto cresc. al ff molto marcato *acceler.*

Poco più mosso.

Andante con moto e risoluto.

sffz *ff* Tr. *ff* *p poco a poco* *cresc.*

al *ff* *p*

non legato

molto cresc. *ff*

poco a poco acceler.

f p cresc. f cresc. molto

Tempo I.

ff acceler.

Poco più mosso.

Andante con moto e risoluto.

ff ff mf cresc.

Cor.

al ff p non legato molto cresc.

ff non legato molto cresc.

ff sempre ff Cor. sfz sfz

sfz sfz sfz sfz sfz dim. molto dim. pp Fag. Cor.ingl. espress.

p dim. poco a poco p

poco acceler. poco rit. a tempo (Andante con moto) Celli p dolce espress.

mf pp

8 8 8

ff *sempre ff* *sfz* *sfz*

Trp.

8

sfz *sfz*

6 *pp* *pp* 1

p *p* 1 1 1

poco accel. *poco rit.*

a tempo (Andante con moto)

p dolce

1 *mp* *pp* 1

sfz pp sfz pp sfz cresc. largamente

Cor.

sfz sempre f molto espress. sff

sfz sfz sfz poco acceler.

sfz mp molto espress.

Pochettino più animato.

cresc. sfz mf

sfz pp *sfz pp* *sfz*

p cresc. largamente *sempre f e molto espress.* *sfz*

poco acceler.

sfz *sfz mp*

Pochettino più animato.

mp *cresc.* *sfz*

poco riten. a tempo poco string.

cresc. molto al ff cresc. sfz

Poco più animato. sostenuto poco a poco

f ff ff sfz dim.

sfz dim. poco sfz

mf dim. sempre tranquillo

p sempre dim.

poco riten.

mf sfz

a tempo poco string.

ff

Poco più animato. sostenuto poco a poco

ff ff dim. f dim.

mf mf dim. sempre

tranquillo

p sempre dim.

poco a poco più sostenuto

molto p sempre dim.

Molto tranquillo.

pp dolce

perdendosi

pp dolciss.

perdendosi

ppp

sempre molto tranquillo

poco ritard.

Adagio e mesto.

Più mosso.

(Andante moderato quasi allegretto e sempre con moto)

misterioso

Tuba

poco a poco più sostenuto

Molto tranquillo.

molto p sempre dim.

pp dolce

pp dolciss.

sempre molto tranquillo

ppp

ppp pp espress.

Cor. ingl.

Adagio e mesto.

poco ritard.

dim.

ppp

ppp

mp

Più mosso (Andante moderato quasi allegretto e sempre con moto)

pp sempre

p

pp

Pos.e
Tuba

pp

p

sfz

p

sfz

poco string.

sfz

sfz

sfz

cresc. molto

Risoluto.

f cresc.

ff

cresc.

sffz

p

acceler. poco a poco

cresc.

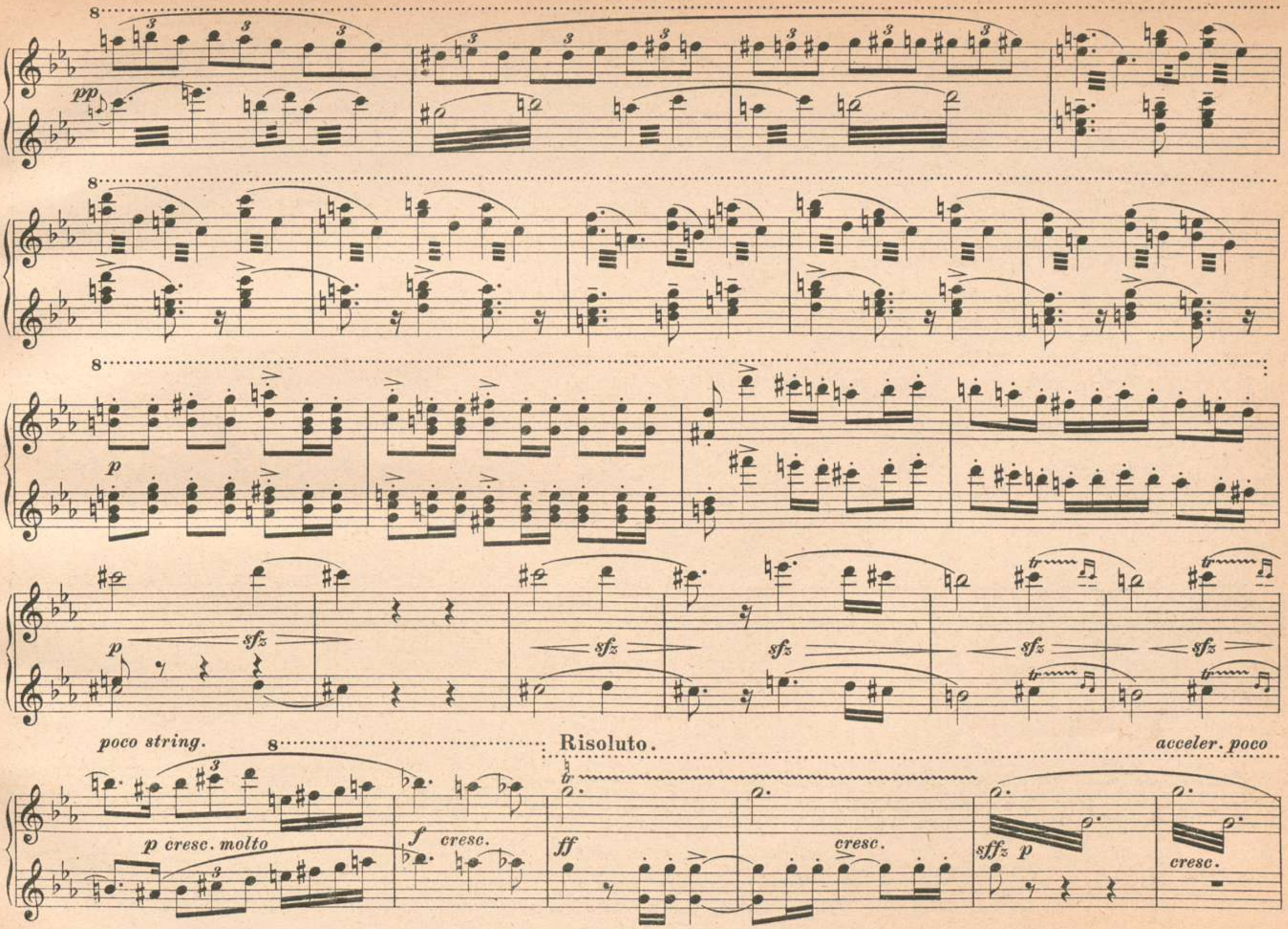
pp
p
sfz
poco string.
Risoluto.
acceler. poco
p cresc. molto
f cresc.
ff
cresc.
sffz p
cresc.

al

Allegro.

molto *ff* *mf*

cresc. *sfz mf* *cresc* *sfz* *p* *cresc.*

molto *sffz* *ff* *sfz* *sfz* *sfz* *sfz*

sfz dim.molto *mp* *p cresc.molto* *sffz* *ff* *sfz* *sfz* *sfz*

sfz dim.molto *mp* *p* *poco sostenuto* *molto dim.*

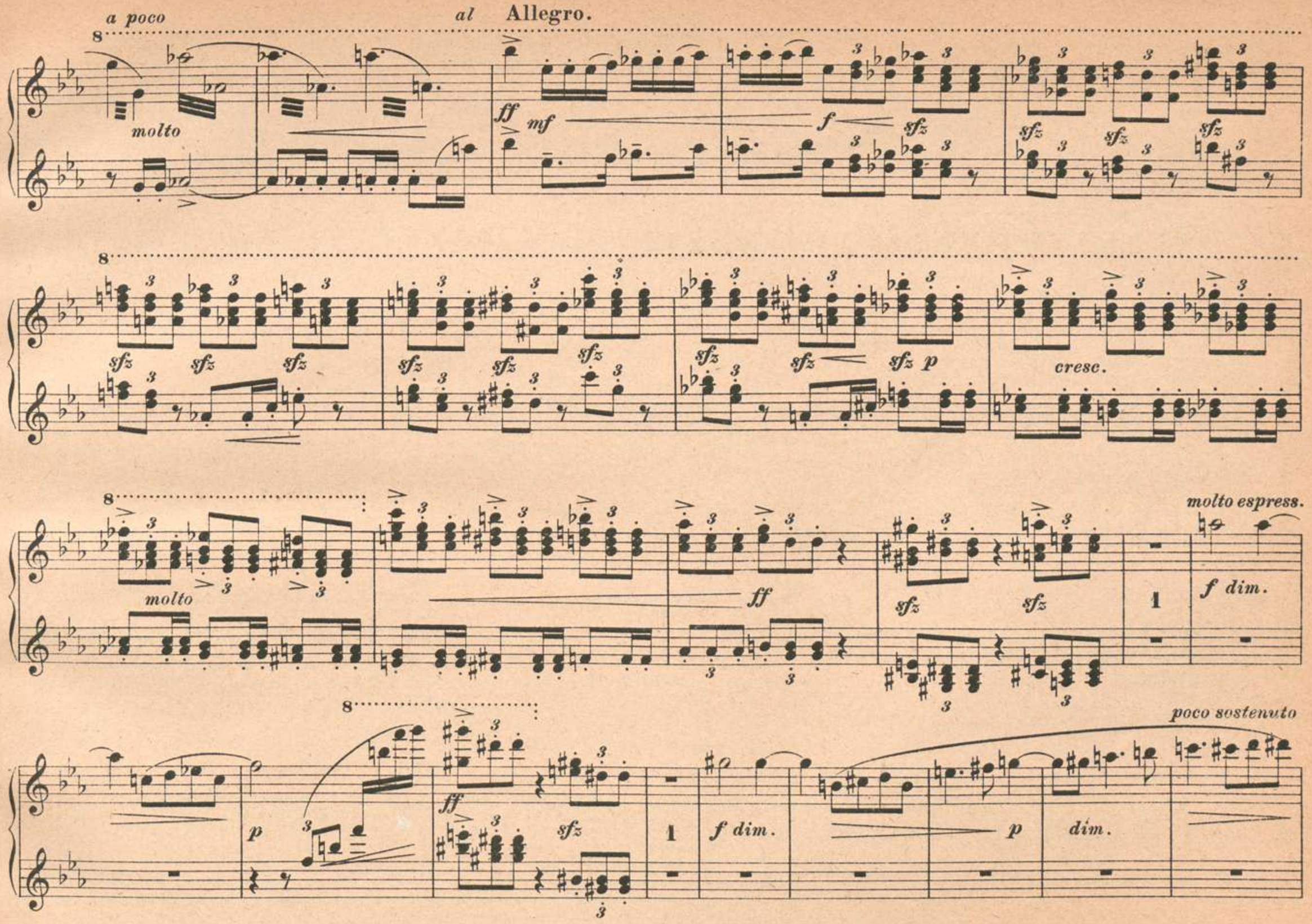
a poco
al Allegro.
molto
ff
mf
f
sfz
p
cresc.
molto espress.
f dim.
poco sostenuto
dim.

Poco rubato. (più tranquillo) (poco string.) (a tempo) (Allegro.) (molto largamente)

p Vcl. espress. molto cresc. sfz

(poco a poco string.) a tempo (Allegro)

p grazioso dolciss. pp

cresc. f p Cor. p espress.

poco a poco accelerando Poco più animato.

cresc. poco a poco sfz cresc. poco a poco f sempre

ff f sempre sfz sfz sfz sfz sfz sfz 3

Poco rubato. (più tranquillo) (poco string.) (a tempo) (Allegro.) (molto larg.) (poco a poco stringendo) a tempo (Allegro)

pp p grazioso cresc. sfz p pp

cresc. f p p

poco a poco accelerando

espress. cresc. poco a poco cresc.

Poco più animato.

f sempre ff sempre f sfz

sfz sfz sfz cresc. sempre

poco sostenuto

sempre f

Andante risoluto.

ff

Tromp. Pos.

1

ff

sfz

poco stringendo

sfz

Pochettino più animato.

f sempre

sfz ff

Pos.

3

sfz sfz

(tr) ad lib.

(tr)

fp cresc.

f

3

sempre f

(tr)

(tr)

fp cresc.

f

3

f

mf

Andante risoluto.

poco sostenuto *ff* *sfz*

ff sempre

poco stringendo *sfz*

Pochettino più animato.

fff *sfz* *non legato* *f*

sfz *sfz* *f molto espress.*

mf cresc. f mf mf cresc. f p cresc.

poco string. molto Più animato. ff sfz sfz sfz sfz sfz sfz

più largamente sfz ff molto espress. dim. mf dim.

poco sostenuto p dim. più tranquillo pp ppp

pp sempre poco string.

8 8

mf *mf* *f* *f* *p* *cresc. molto*

poco string.

Più animato.

ff *sfz* *sfz* *sfz* *sfz* *sfz* *sfz*

più largamente

Fl.Cl.

sfz *ff* *molto espress.* *sfz* *dim.* *mf* *dim.*

poco sostenuto

Ob.

p *dim.* *pp* *più tranquillo* Cl. Ob. Cl.

ppp Trb. *pp* *poco string.*

Con moto.

(sotto) 6

dolce

6

6 12

p dolce

6

6

6

sfz

6 12

sfz mp

Con moto.

(sopra)

Vcl. Cor.ingl. *espress. dolce*

p espress.

sfz

sfz

poco più

pp

espress.

tranquillo (ma sempre con moto)

espress.

accelerando poco a poco

cresc. poco a poco

mf

cresc. sempre

sfz

cresc.

sfz

f sempre

animato (quasi Allegro)

Trb.

ff sempre e molto marcato

sffz

molto espress.

mp

poco più tranquillo (ma sempre

pp espress.

con moto)

accelerando poco a poco

cresc. poco a poco

mf cresc. sempre

sfz

cresc.

animato (quasi Allegro)

sfz

f sempre

sfz cresc. sfz

sfz sfz

ff sempre

Più pesante e maestoso (ma sempre con moto).

Pos.

ff sempre molto marcato

ff sempre

poco accel.

Poco più mosso.

Più pesante e maestoso (ma sempre con moto).

ff sempre

Trp.

ff sempre

Cor.

ff sempre

sfz

sfz

sfz

Poco più mosso.

poco accelerando

sfz

sfz

sfz *cresc.*

a tempo (maestoso e pesante)

Trp. *fff* Pos. *fff* *sfz* *dim.*

poco a poco riten. 3 *dim. sempre*

Tempo I.

mp *dim.* Timp.

p *dim.*

pp *dim.* *sostenuto* *ppp* *dim.* *poco a poco* *pppp*

Molto tranquillo (quasi Adagio).

Vcl. *pp* *ppp perdendosi* *attacca*

a tempo (maestoso e pesante)

8

fff

fff molto espress. *dim.*

poco a poco riten.

Tempo I.

dim.

mp *dim.*

Fl. Ob.

p *dim.*

sostenuto

pp dim.

ppp

Molto tranquillo (quasi Adagio).

1

9

attacca

II.

Andante.

Fl. Trp.

pp *pp sempre* *pp* *mf dim.*

pp *mp* Str. *pp* *pp*

mf dim. *pp*

Trb. Cor. ingl.

2

p *sfz* *sfz*

pp 1 *pp*

II.

Andante.

8

1

Viol. *pp*

8

mf dim.

pp

1

Fl. Trp.

pp sempre

sfz

sfz

pp

Cl.

mf dim. *pp*

poco cresc. *più cresc.mf* *f* *dim.* *dim. sempre* *pp*

Cor.ingl. Trb.
(*sotto*)

pp sempre *sfz* *perdendosi* *ppp* *pp misterioso*

8

pp dolce

8

mf dim.

pp

2

Fl.

p dolciss.

poco cresc.

3

mf

f

dim.

sempre dim.

pp

pp

sfz

pp

(*sopra*)

3

pp sempre

cresc.

f molto marc.dim.molto

pp cresc. molto

rsfz

3

Contrab.

pp

3

Viola. 3

pp

Violini.

pp

ppp

perdendosi

attacca

2

pp misterioso

pp sempre

dolce

Clar.

Fl.

cresc.

f *pp* *cresc. molto*

rsfz *p* *pp*

pp sempre

perdendosi

attacca

III.

Vivace. ♩.=84

Clar.

f sempre

ff

dim.

poco più sostenuto

Str. *pp sempre*

a tempo

pp

poco cresc.

Ob.Cl. *p*

poco cresc. *mf*

Str.

f

mf

p

pp

♩.=69-72

(*sotto*)

p

(*sotto*)

p

III.

Vivace. ♩.=84

p cresc. sempre

Ped.

8

f sempre

poco più sostenuto

4 6

a tempo

pp sempre

Cl.

Str.

Fl.

Viol.

poco cresc.

8

Fl.

mf

f

dim. poco a poco

♩.=69-72

p

(*sopra*)

mp

p

(*sopra*)

mp

(sotto) Celli. Fg.

p mp espress. p

cresc. f f

sfz sfz

f mp cresc. poco a poco

ff sempre sfz sfz

Ped. Ped.

Fg. Baßcl.

ff ff dim. sempre p

p (sopra)
mp
p
cresc.
f
f
sfz
f
sfz
mp
cresc. poco
a poco
ff
sfz
sfz
sfz
ff
ff
dim. sempre

Cor. ingl. Vla.

6

p

cresc.

sfzp *cresc.*

f

sfzp *cresc.*

f sempre

cresc.

ff

ff

sfz *sfz* *ff*

sfz

sfz *ff*

sfz

ff *sfz*

sfz

sfz *sfz*

5

p
Cl. Fg.
p dim.
p
mp
p
mp
cresc.
f sempre
sfz
sfz sfz
sfz
sfz cresc. sfz
ff
ff
sfz
sfz
sfz
ff
sfz
sfz
ff
sfz
sfz
sfz
sfz sfz
ff
rsfz
dim.
dim. sempre

(*sempre sotto*)

p *sfz p* *sfz p* *sfz p* *sfz p* *sfz p* *p* *sfz p* *sfz p*

Fag.

sfz p *ff* *sfz* *sfz* *sfz* *sfz* *sfz* *sempre ff* *sfz* *sfz*

sfz *sfz* *sffz* *dim. poco a poco* *p*

(*sopra*) (*sotto*)

mp

8

poco sfz p dim.

pp

p sempre

(sempre sopra)

fp fp fp

p

sfzp

Fl.

sfzp sfzp

Ob.

ff

sfz sfz sfz

8

tr

sfz sfz sempre ff

dim. poco a poco

p

8

tr

Viol.

mp molto espress.

(sotto) Trb.

(sopra)

cresc. - - - al

f

mf dim.

p

Tuba

p

p

d. = 84

pespress.

cresc.

sfz

cresc.

f sempre

ff

dim.

pp

pp

cresc. - - - al

f

mf dim.

p

8

Fl. picc.

p

p

8

p

cresc.

♩. = 84

sfz

sempre f

8

8

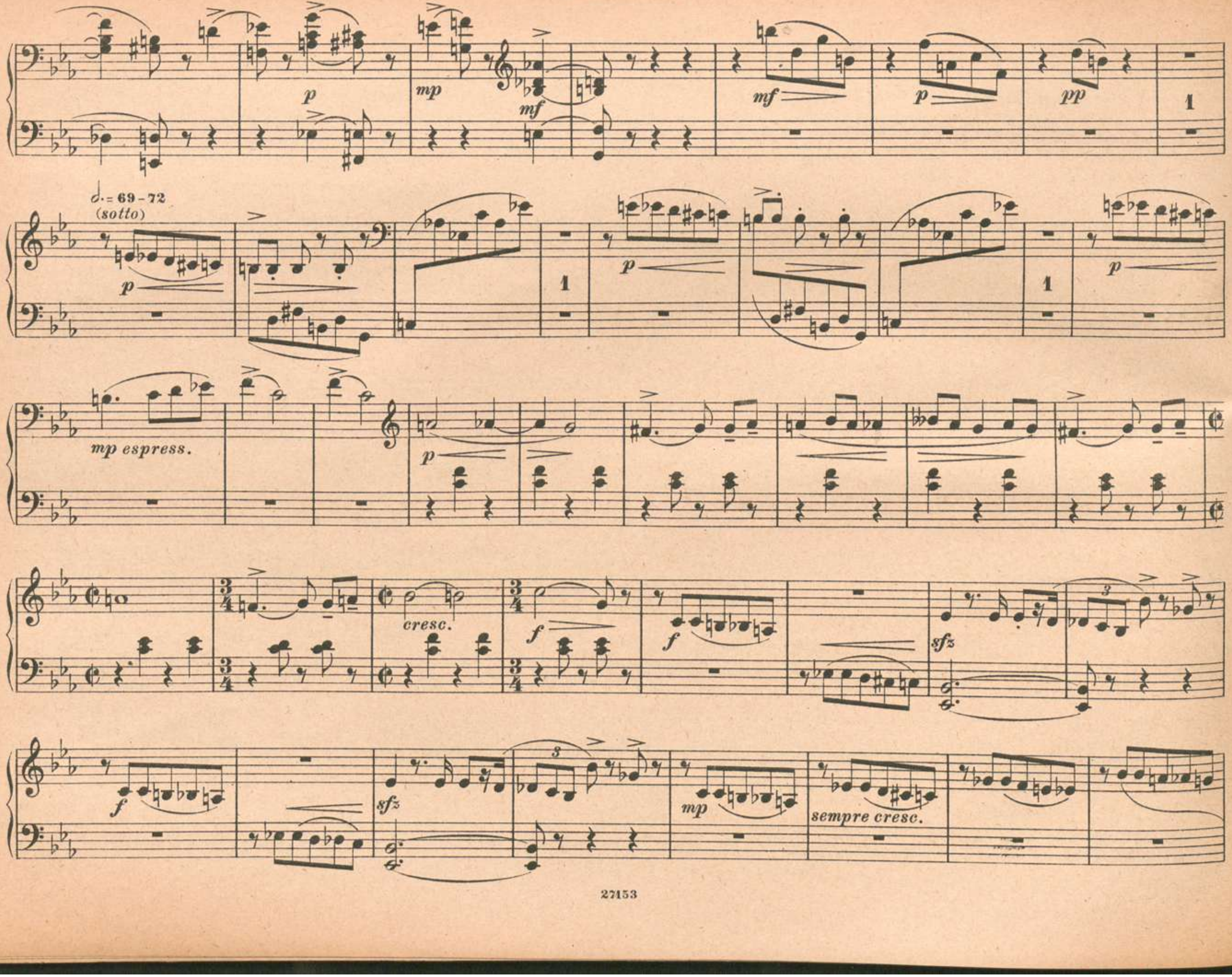
p
mp
mf
mf
p
pp
1
♩.= 69-72
(sotto)
p
1
p
1
p
mp espress.
p
f
cresc.
f
f
sfz
3
sfz
3
mp
sempre cresc.

8

pp mp f dim. poco a poco

𝅗𝅥 = 69-72

p (sopra)

mp p

mp p

mp p

cresc.

f f

sfz f

sfz mp cresc. sempre

poco a poco accelerando

Più mosso. Tromboni

poco a poco stringendo

Pochettino più sostenuto
(quasi più mosso).

ritenuto poco a poco

poco a poco accelerando

8

sfz *sfz* *sfz* *sfz* *ff*

Più mosso.

4

Cor.

Tromp.

poco a poco string. 8

ff sempre *sfz*

4 4

Pochettino più sostenuto
(quasi più mosso).

4 5 4 5

fff

riten. poco a poco

5 14

Andante sostenuto. ♩= 50

pp sempre

pp

cresc. - al

mp Cl.

cresc. - - - al

mf

pp

mp

cresc. - - - al

f

pp

Fl. Cl.

p

Andante sostenuto. ♩= 50

pp sempre

poco

pp

Viol. Solo

mp

Fl.

cresc. - - al

Ob.

mf

pp dolce

mp

molto espress.

Viola

cresc. - - - al

f

pp

Viol.

p espress. e dolce

Vcl. Baßcl.

SECONDO.

Con moto ma sempre espressivo (un pochettino più mosso che tempo I).

mp *cresc. poco* *mp* *espress.*

molto espress. *diminuendo*

cresc. *f* *mp*

cresc. poco a poco

appassionato

f *rsfz* Cor.

Ped.

mp *dim.* *cresc. poco*

Con moto ma sempre espressivo (un pochettino più mosso che tempo I).

mf *espress.* *cresc.*

f *diminuendo* *p* *mf*

cresc. poco a poco

appassionato

f molto espress. e appassionato

rsfz

sempre f

cresc.

ff

Ped.

Trb.

sempre ff

molto espr.

poco sostenuto

f

sfz

a tempo

pp

sfz

1

pp

sfz

Cor. ingl.

p dolce

pp

pp

sempre *f* e molto appassionato

ff

sempre fff

poco sostenuto

a tempo

pp

Cor.

sfz

sffz

mf *sempre dim.*

Quasi Tempo I. ♩. = 66

p 2 p 2 mp cresc.

Non precipitare e rigorosamente nel ritmo, ma pure senza sensibile cambiamento del tempo.

f 3 f p cresc.

f p cresc.

f

f p cresc.

Tromb.

fmolto marcato mp cresc. fmolto marcato mp

Quasi Tempo I. ♩.=66

Ob. Viol. Clar. Fg. Fl. Viol.Cl. Ob.Cl.

Non precipitare e rigorosamente nel ritmo, ma pure senza sensibile cambiamento del tempo.

(sopra)

sfz f mp f cresc. sfz f

p cresc. sfz f

sfz f p cresc. f sempre sfz

sfz molto marc. sfz sfz

♩.=63 (Poco più animato.)

Cor.

ff sfz sfz sfz f non legato

sfz f sfz mp sfz f sfz sfz f p cresc.

sfz sfz sfz f sfz sfz

f molto marc. p cresc.

sfz f sempre

d.=63 (Poco più animato)

ff

2

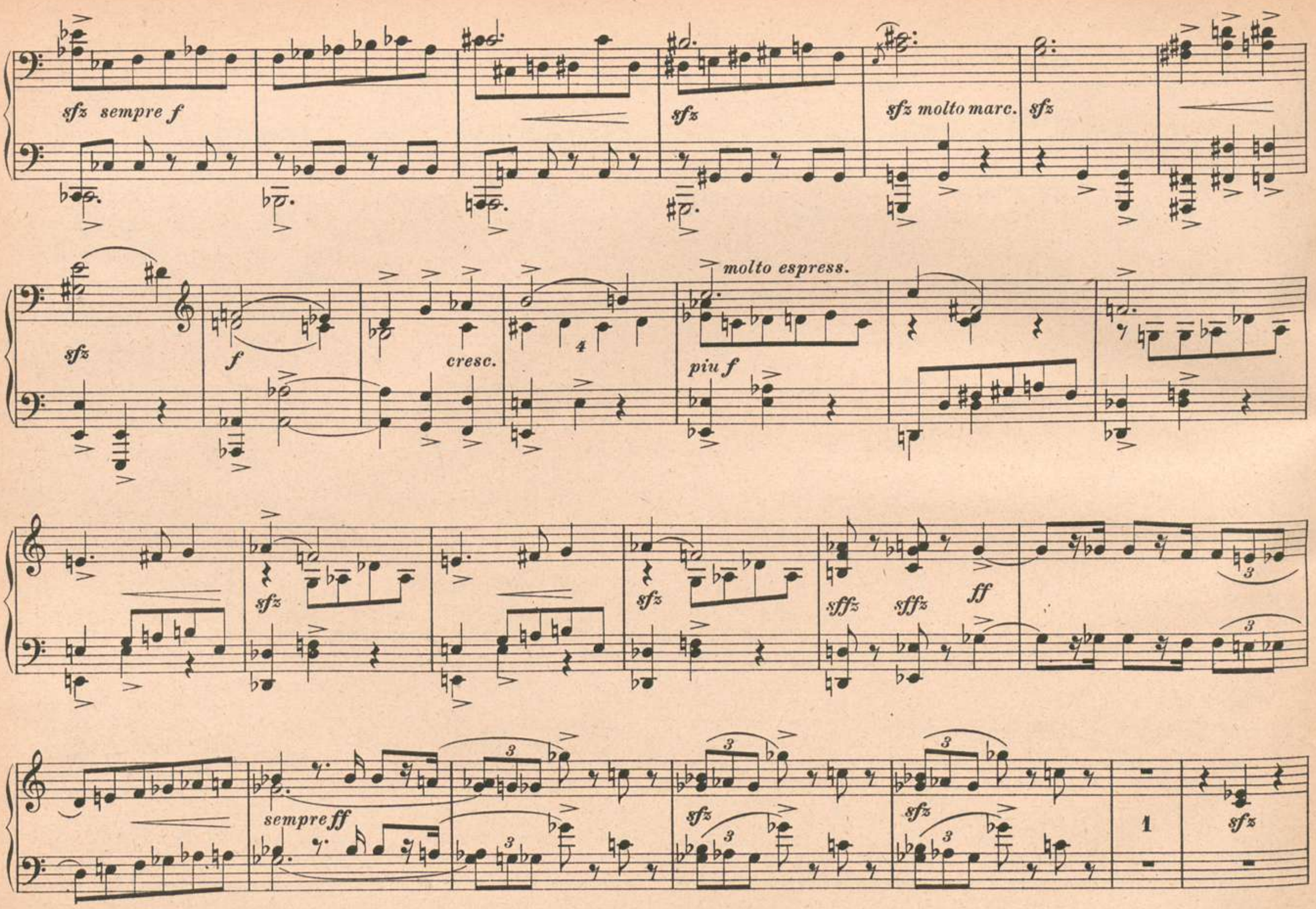
sfz sempre f
sfz
sfz molto marc.
sfz
sfz
f
cresc.
molto espress.
piu f
sfz
sfz
sffz
sffz
ff
sempre ff
sfz
sfz
1
sfz

f

sfz

sempre f
non legato

8

cresc.

più f

8

sfz *sfz* *sfz* *sffz* *sffz*

sempre ff

8

sfz *sfz* *sfz* *ff* *sfz*

ff sfz sfz sfz mf cresc.

Pos. ff mp cresc.

poco a poco accelerando

f cresc. molto

Più animato ♩.=66 fff ff

8

sfz *sfz* *mf* *sfz* *cresc.*

8 *poco* *a*

ff *mp* *cresc.*

poco accelerando

8

Più animato ♩.=66

f *cresc.* *molto* *fff* *ff*

8

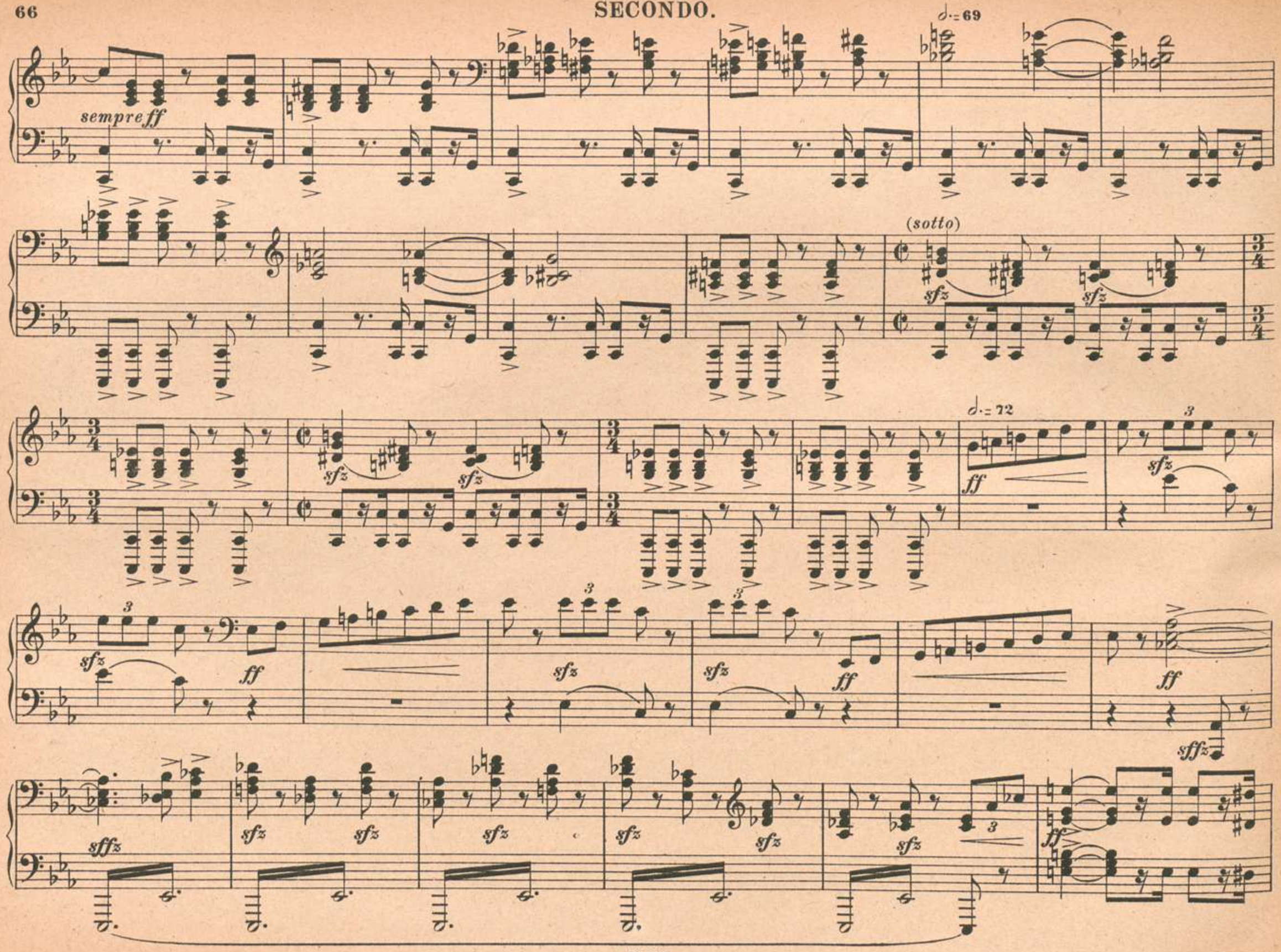
sempre ff
(sotto)
sfz
ff
sffz

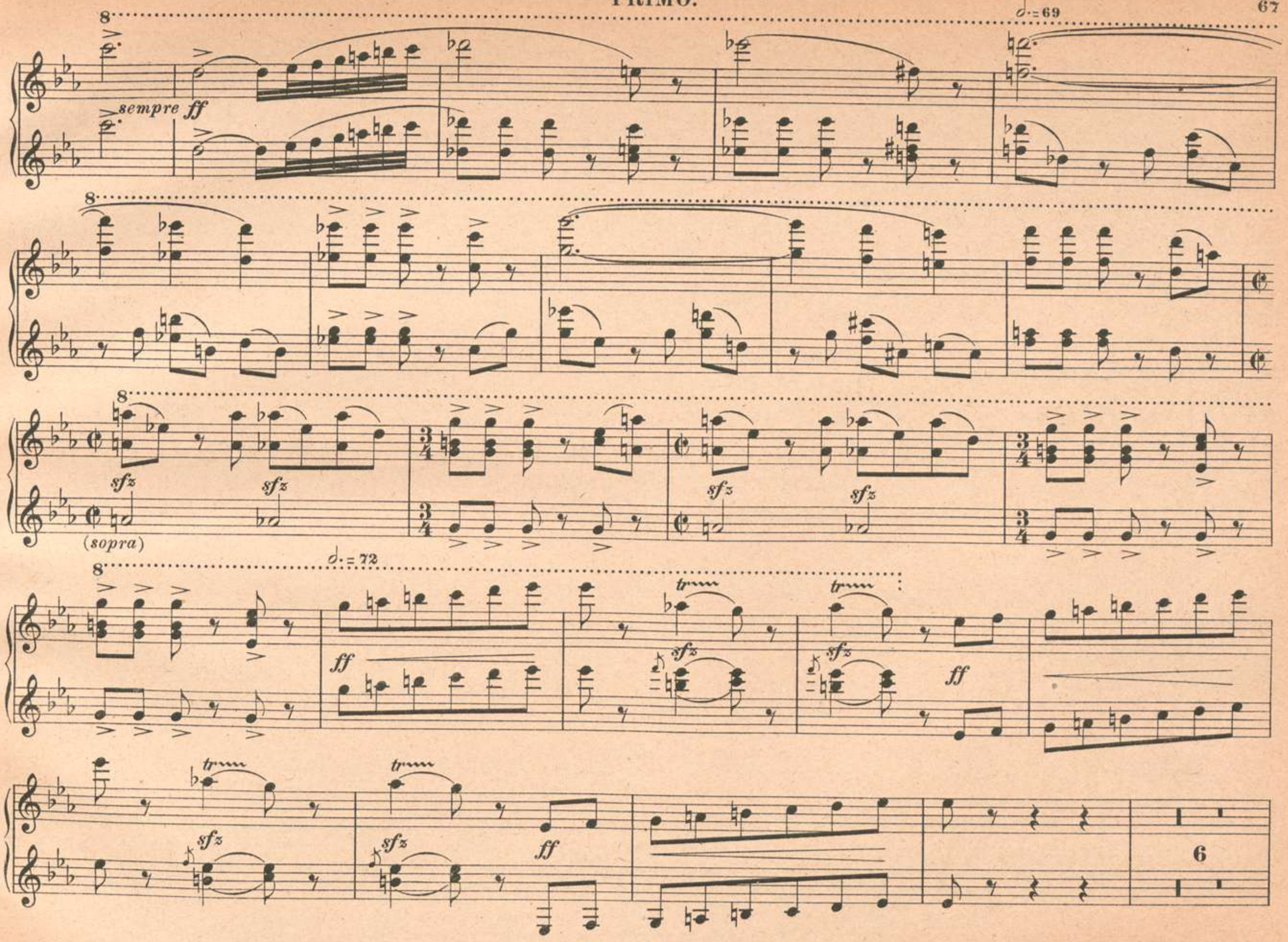
sempre ff
sfz
(sopra)
ff
tr
6

cresc.

ff sempre

Pos.

sfffz

fff sempre

ff

sff sempre

ff

Maestoso.

fff

a tempo

rsfffz

lunga pausa

f

cresc.

8

ff sempre

8

fff

Trb.

8

ff

4

4

sffz *sempre ff*

Maestoso.

8

fff

a tempo

rsffz

lunga pausa

SECONDO.

II. Teil. IV. II. díl.

Adagio.

pp

Celli, Contrab.

poco cresc.

pp

Celli.

dolciss. ma espress.

cresc.

poco a poco

molto

sffz molto

espress.

sfz poco a poco dimin.

p

dimin.

II. Teil. II. díl.

IV.

Adagio.

1

pp *poco cresc.*

dolce
Ob.

pp

cresc. poco a poco - *molto* - - - *sffz molto espress.*

sfz *poco a* *poco dim.*

p

dimin.

poco sostenuto

pp perdendosi pp

a tempo (molto quieto, ma pure correntemente con dolce, fervido sentimento.)

dolce poco espress. Ob. Cor. ingl.

pp Celli. poco cresc.

p poco cresc. Ob.

pp subito p

p subito espress. dolciss.

pp subito poco cresc.

dim. poco a poco

pp Cor. ingl. Fag. poco cresc.

dolce espress.

poco sostenuto

pp Hlz. *pp* *p* Viol. *pp*

a tempo. (molto quieto, ma pure correntemente con dolce, fervido sentimento.)

Fl. *p dolce* *pp* *poco cresc.* *p* *poco cresc.*

pp subito *poco cresc.* *p* *poco cresc.* *p espress.* *pp dolciss.*

Viol. Solo. *poco cresc.* *dim. poco a poco* *pp* *p espress.*

Cor.
p cresc.
f 3 espress. 3
f p
f p
più f mf
Fl. Ob.
ff dim. al
p
pp
Fl.
poco cresc. al
mp cresc.
mf cresc.
f diminuendo poco a poco
Cor.
pp espress.
sfz poco sfz dim.
p molto espress. e cresc.
Vcl. Fag.
sfz poco sfz dim.
Arpa.
Clar-B. Vcl.
mp dim.
p dim.
poco sostenuto
Arpa.
Contrab. Arpa
Arpa.
Timp.

8

f *f* *sfz* *molto espress. e apassionato* *cresc.*

8 Fl.

ff diminuendo al - - - - *p espress.* *pp* *poco cresc. al -*

mp *cresc. - - - -* *mf* *cresc.* *f* *diminuendo poco a poco - - - - -*

Viol. Solo.

pp molto espress. e cresc.. - - f *sfz poco sfz dim.* *p* *sfz poco sfz dim.*

mp Fl. Ob. *p* *pp* *dim.* *poco sostenuto*

a tempo
Fag.
pp
Clar. B.
cresc. al
f diminuendo
Contrab.
Viola.
pp dolce ma espress.
Cor.
pp
Fl. Clar.
Trb.
pp
cresc. molto
ff diminuendo al
p
cresc. molto
ff diminuendo al
p dim.
Fl. Trb.
pp poco espress.
Ob.
pp dolce
pp
Cor. ingl.
espress.
poco
più

a tempo

Fl. Ob.

f molto dim.

pp

dolce ma espress.

Cor.

pp

Viol.

Fl. picc. Fl.

poco sf

sf cresc.

Ob.

ff

diminuendo al

p

Fl. picc. Fl.

poco sf

sf cresc.

Ob. Clar.

ff

diminuendo al

p

Fl. Ob.

poco sf

p

dim.

pp espress.

Vcl. Solo.

p espress.

dim.

pp

Viol. Solo.

pp

espress.

poco

più

molto (sotto)
pp dolciss.
espress.
mf cresc. molto
ff dim. al
Fl. Ob.
Clar.
p
pp
Fl.
cresc. al
Fl. Clar.
mp cresc.
mf cresc.
f dim. poco a poco
Cor.
pp espress.
sf poco sf dim.
Vcl. Fag.
p molto espress. e cresc. f
Arpa.
Contrab. Arpa.
sf poco sf dim.
Clar. B. Vcl.
mp dim.
dim.
poco sostenuto
Arpa.
Timp.
Arpa

molto
(sopra)
dolce
cresc.
mf cresc. molto
molto espress.
Fl.
ff dim. al
p
pp
pp cresc. al
mp cresc.
mf cresc.
f dim. poco a poco
pp
Viol. Solo.
molto espress. e cresc. f
sf poco sf dim.
p molto
sf poco sf dim.
mp
p
pp dim.
poco sostenuto

a tempo

pp misterioso

poco cresc.

Vcl.

pp

dolce

cresc.

molto

ff

f

f

mf

mf

p

dim.

pp

dopo una piccola pausa attaca.

a tempo

p dolce ma espress.

Ob.

pp

poco cresc.

pp

espress. cresc. - - - - *molto* - *ff*

Cor. 5

f

Clar. 3 3 3 3

f

Cor. 5

mf

Clar. 3 3 3 3

mf

dim.

Cor. 5

p

Clar.

dim.

pp

perdendosi

pppp

dopo una piccola pausa attacca.

V.

Adagio e maestoso.

ff Timp.

sfz sfz

Più largamente.

sffz dim. poco a poco - - - - p

poco ritard.

dim.

Adagio e maestoso.

ff

Più animato e molto appassionato.

sfz f sempre

stringendo

f cresc.

poco ritenuto

Molto largamente.

ff sempre

sffz

Ped. * Ped. * Ped.

accelerando poco a poco - - -

sfz *sfz*

Largamente.

sfz *sfz* *sfz*

sfz *marcato*

Molto animato.

fff

V.

Adagio e maestoso.

ff

sfz *sfz*

Più animato e molto appassionato.

Più largamente. *poco ritard.* Adagio e maestoso.

1 2 1

mf *f sempre*

Trb.

sfz *sfz* *sfz*

stringendo *cresc. poco a poco*

poco ritenuto

Molto largamente.

ff sempre

accelerando poco a poco

sfz

Largamente.

sfz *sfz* *sfz* *sfz* *ff*

Molto animato.

fff *sfz*

Largo misterioso.

pp

dim. *morendo* *rit.*

Allegro appassionato (♩ = 152).

f

4

f sempre

sfz *sfz* *sfz* *sfz* *sfz* *sfz*

Trb.

cresc.

ff *mf*

cresc.

Largo misterioso. *rit.* Allegro appassionato. (♩ = 152).

mf *sfz* *f marcato* *sfz* *sfz* *cresc.* *sfz* *sfz* *f sempre*

8

sfz *sfz* *sfz* *sfz* *sfz*

Trb.

8

cresc. *ff* Es Clar. *f sempre*

f *ff* *f* *cresc.*

sfz *f* *f*

Sempre appassionato (♩ = 144).

sfz *sfz* *ff molto espress. dim. poco a poco*

mp *mf* *sfz* *sfz*

f *f sempre* *cresc.*

mf

sfz *f sempre* *sfz*

Sempre appassionato (♩= 144).

sfz *sfz* *ff* *sffz* *dim. poco a poco*

mp *f espress. e appass.* *sempre f* *sfz*

cresc. sfz m.s. sfz m.s. mf espress. e appass.

cresc. sfz mp cresc. sfz mf dim. p cresc. espress.

Molto appassionato (♩= 160).

string. poco a poco poco a poco f cresc. ff

Adagio e maestoso.

poco a poco string. mf cresc. sfz ff sfz sfz ff sempre

più largamente dim. poco a poco sffz p rit. m.d.

8

sfz *sfz*

f

8

sfz *mf espress.* *dimin.*

Molto appassionato (♩= 160).

cresc. e *string. poco a poco* *f* *cresc.*

ff *mf cresc. poco a poco* *poco a poco string.*

Adagio e maestoso.

sffz *ff* *sfz* *sfz* *più largamente* *rit.*

a tempo (Allegro appassionato) ma poco più tranquillo (♩= 138–144)

Fl. (sotto) *p*

dim.

Cl. B. *p dolce*

pp

cresc. poco a poco

pp subito *cresc. poco a poco*

mf *dim. poco a poco*

pp

dim. sempre

poco a poco sostenuto

a tempo (Allegro appassionato) ma poco più tranquillo (♩= 138 – 144)

p dolce
Cl.
(*sopra*)

dolciss.

pp sempre

Trb.

Ob.

espress.

pp

cresc. poco a poco

Viol.

pp subito cresc. poco a poco

mf *dim. poco a poco*

pp

dim. sempre

dolciss.

poco a poco sostenuto

ppp

Molto tranquillo (♩= 112).

accelerando poco a poco

pp sempre

a tempo (♩= 152)

poco marc.

Cl.

pp

poco cresc.

sfz

p

poco cresc.

sfz

mp cresc.

sfz

p *sfz*

rsfz

mf cresc. molto

ff

mf *sfz* *ff*

mp sfz *sfz cresc.* *sfz* *sfz*

molto marc.

marc.

Molto tranquillo (♩= 112). *accelerando poco a poco*

1 2

pp sempre

a tempo (♩= 152)

pp

pp

poco cresc.

sfz

mp *cresc.*

f

p *sfz*

mf *cresc. molto*

ff

mf

ff

mp *cresc.*

marc.

sempre più appassionato

sfz sffz f sempre

sffz

f molto marc.

sfz sfz

rsfz sempre

f

sfz sfz

cresc.

ff sfz mp

cresc. molto ff

ff sfz mp

cresc. molto ff

f cresc.

ff sempre f

sfz sfz

fp cresc. poco a poco

f

sempre più appassionato

sffz sempre f *sfz* *sfz* *sfz* *f sempre*

rsfz sempre

f e molto marc. *sfz* *sfz* *sfz* *cresc.* *ff* *mp* *cresc. molto*

sfz *ff* *mp* *cresc.* *molto* *ff* *f cresc.*

sffz sffz *f* *sffz sffz* *p cresc. poco a poco*

sempre più appassionato

sfz sempre f

sfz

sotto

fz

sempre più f e marcato

8

Trb.

Tromb.

(sotto)

ff sempre più appassionato

f marc.

Tromb.

sfz f marc.

Cor.

sfz

fff

sfz

sfz

sfz

stringendo poco a poco

p subito cresc. molto

sfz

f

sempre più f e marc.

3

3

3

cresc.

più vivo

sfz

sfz

sfz

ff

sempre cresc.

ff cresc.

sempre più appassionato

f sempre

sempre più f

Cor.

sopra

fz

ff sempre più appassionato

f

Trb.

marc.

sfz

Cor.

marcatiss.

cresc.

Trb.

fff

più vivo

fz

p cresc. molto

Trb.

f

sempre più f e marcato

cresc.

ff

sfz

ff

cresc.

Andante maestoso. (♩=60)

fff *marcatissimo* *ff* *sfz* *dim.* *poco a poco*

sfz *sfz*

poco ritenuto

Poco più tranquillo. (♩=52)

mp *dim.* *p* *dim.* *pp* *pp* *poco*

pp *poco cresc.* *espress. e largamente* *pp* *cresc.*

poco sostenuto

mf *f* *dim.* *sempre dim.* *pp*

tranquillo

pp *dim.* *pp* *pp* *sfz* *f*

Andante maestoso. (♩=60)

fff marcatissimo poco ritenuto

Poco più tranquillo. (♩=52) Cl. pp.

pp pp poco cresc.

espress. e largamente pp cresc. mf f

dim. sempre dim. poco sostenuto pp

tranquillo p 6 dim.

molto f

dim.

Adagio e mesto.

pp

Trb. Tromb. e Tuba

Cor. ingl.

espress.

pp

cresc.

pp cresc.

mp

dim.

sfz

Ped.

pp

Cor. ingl.

Cl. B.

espress.

pp

Adagio e mesto.

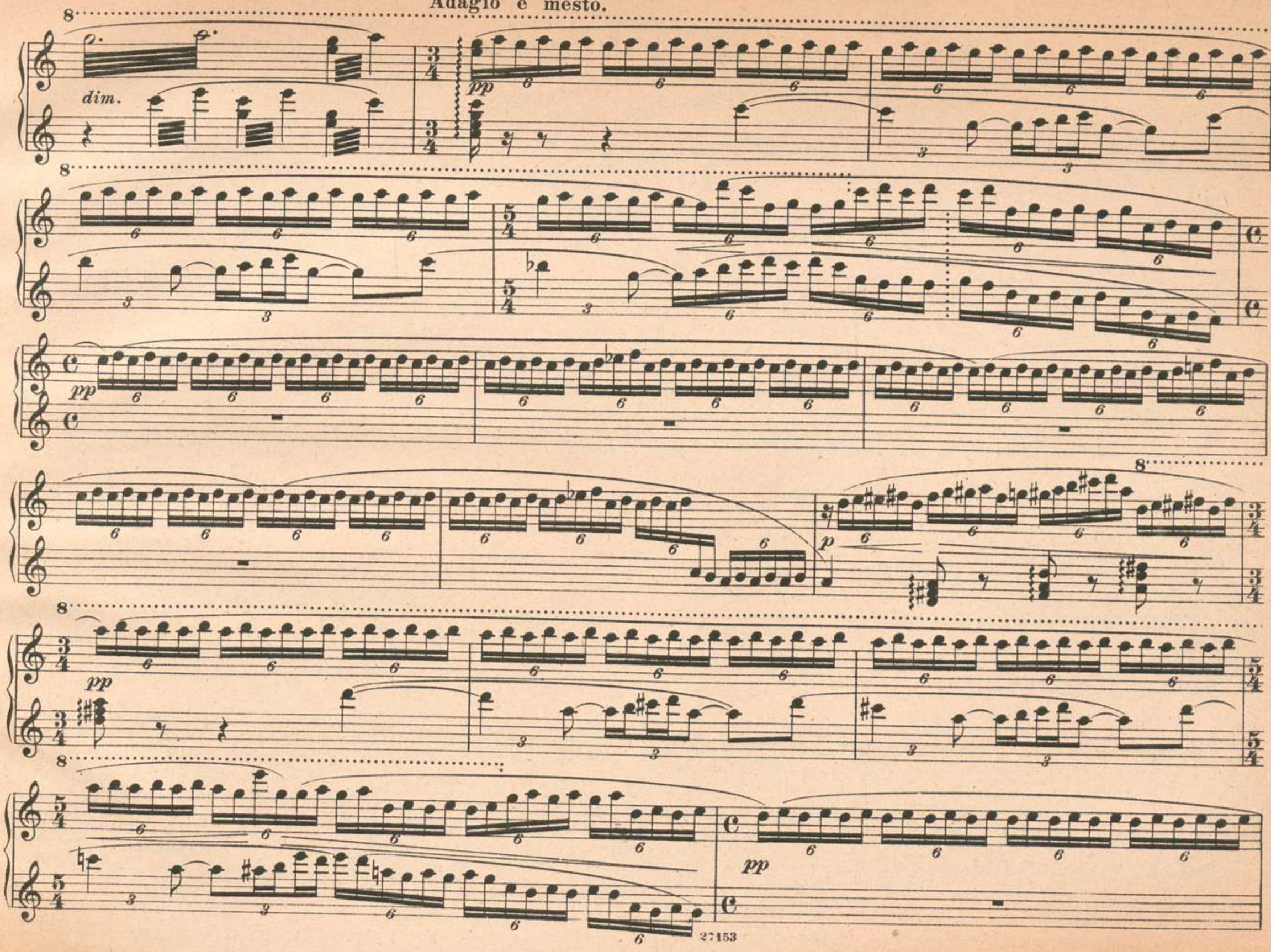

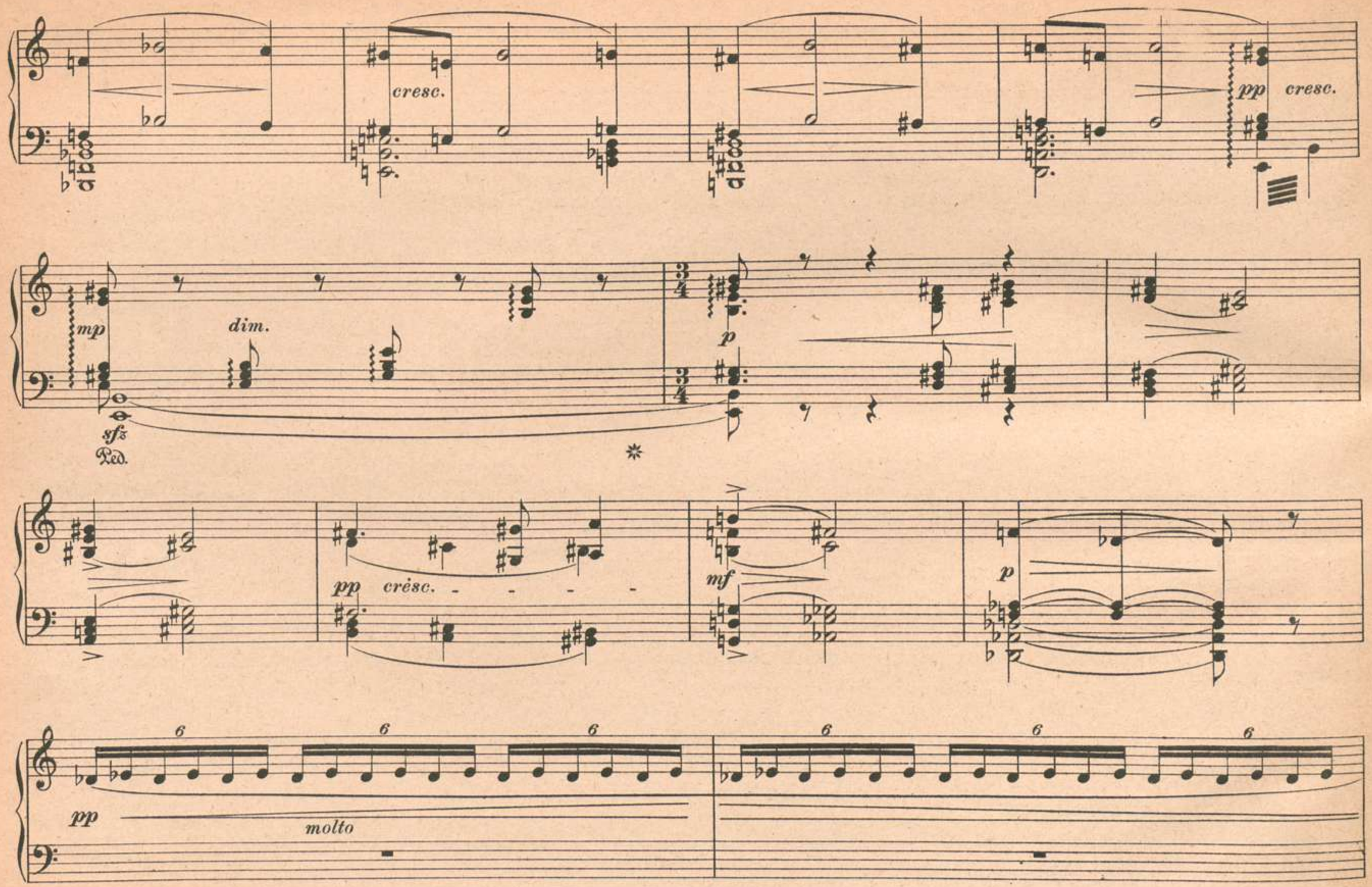
cresc.
pp
cresc.
mp
dim.
sfz
Ped.
p
pp
crèsc.
mf
p
pp
molto

8

p

pp

8

cresc.

8

mf *dim.*

dim.

pp *espress.* *molto*

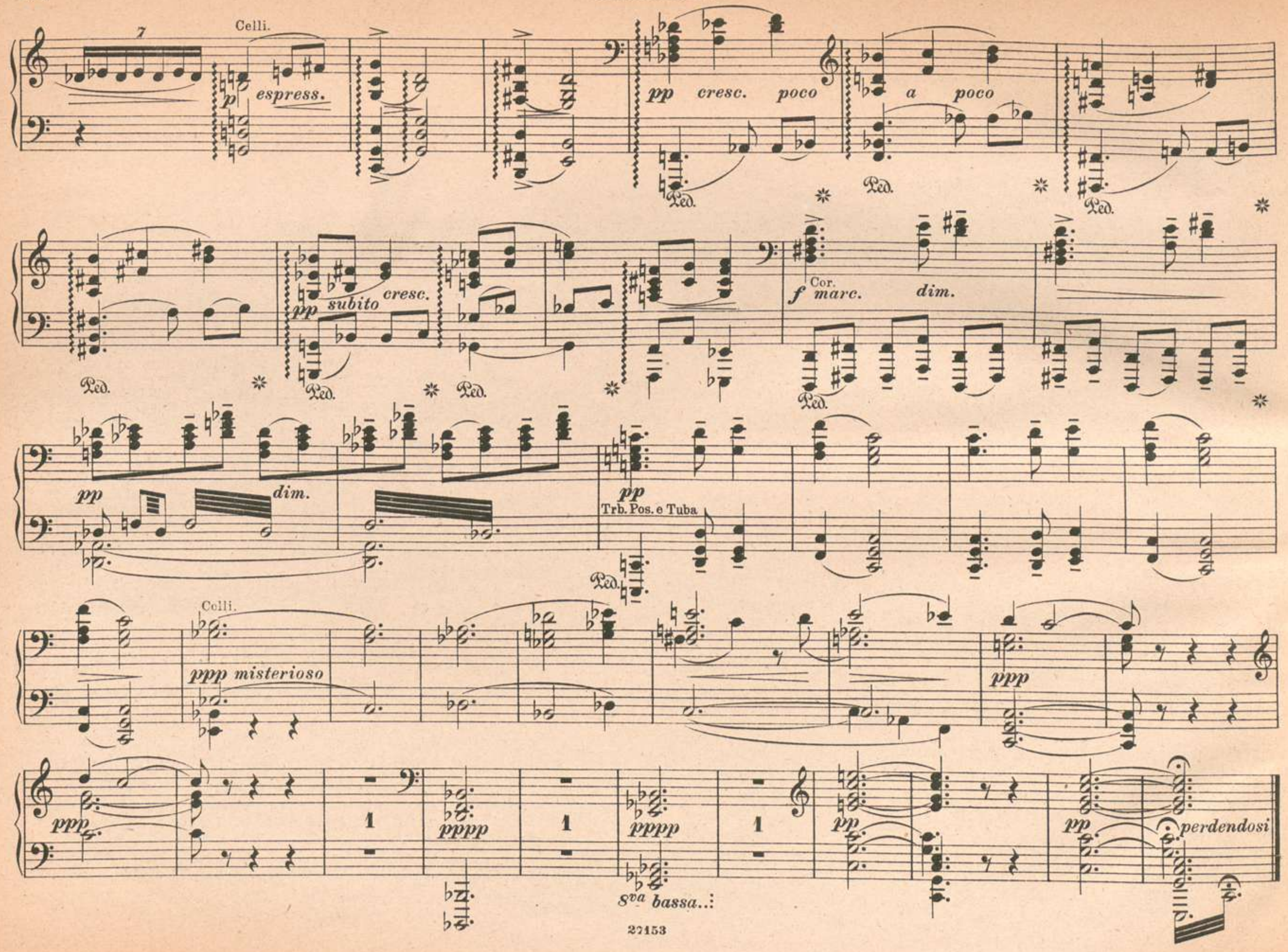
7
Celli.
p espress.
pp cresc. poco a poco
Ped.
pp subito cresc.
f Cor. marc. dim.
pp dim.
pp
Trb. Pos. e Tuba
Celli.
ppp misterioso
ppp
1
pppp
pp
perdendosi
8va bassa..

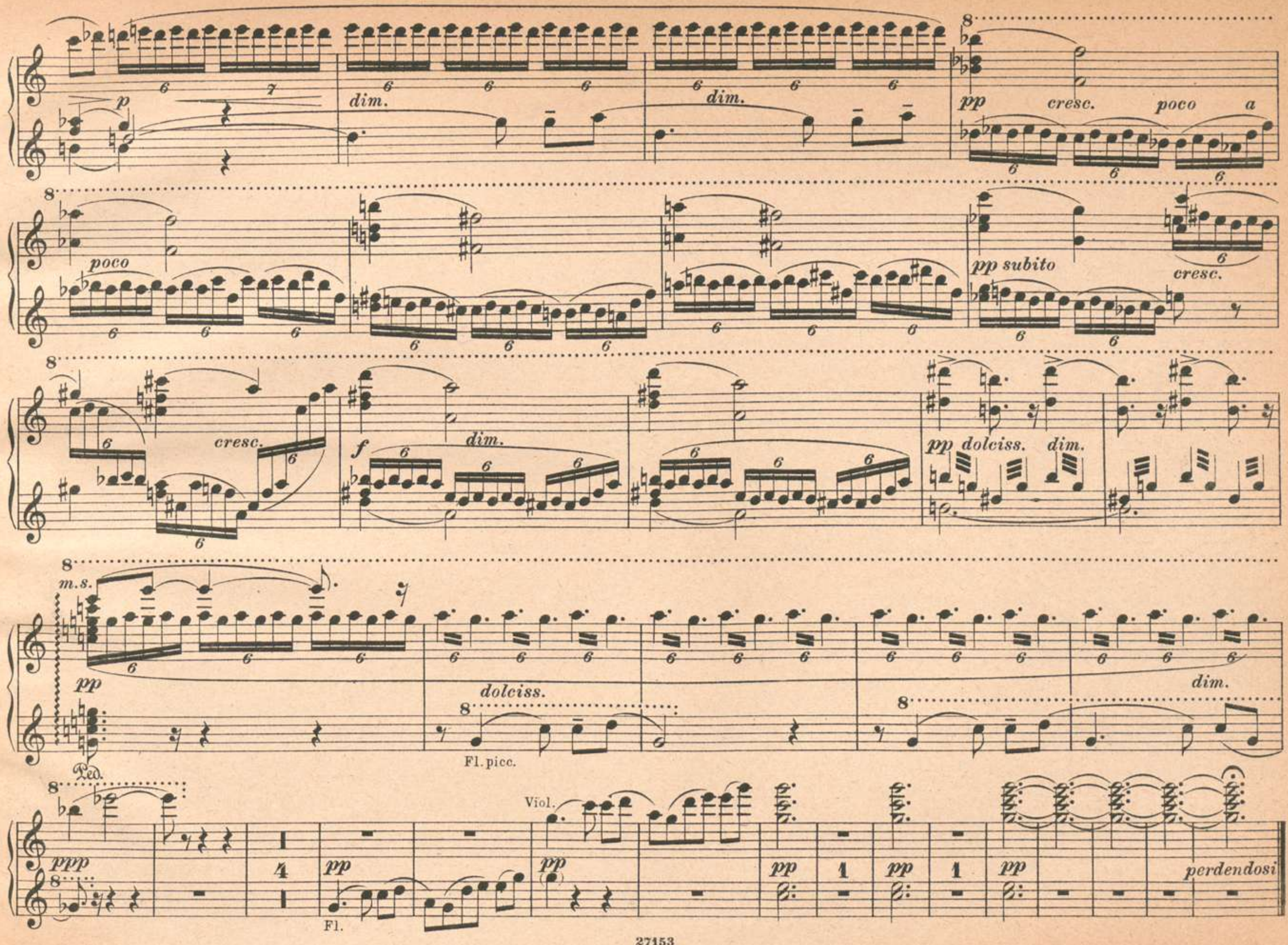
p
dim.
dim.
pp
cresc.
poco
a
poco
pp subito
cresc.
cresc.
f
dim.
pp dolciss.
dim.
m.s.
pp
dolciss.
Fl. picc.
dim.
Ped.
ppp
pp
Fl.
Viol.
pp
pp
pp
pp
perdendosi

BAYERISCHE
STAATS-
BIBLIOTHEK
MUENCHEN

00055465

00955465

00055455

00055465

00055465

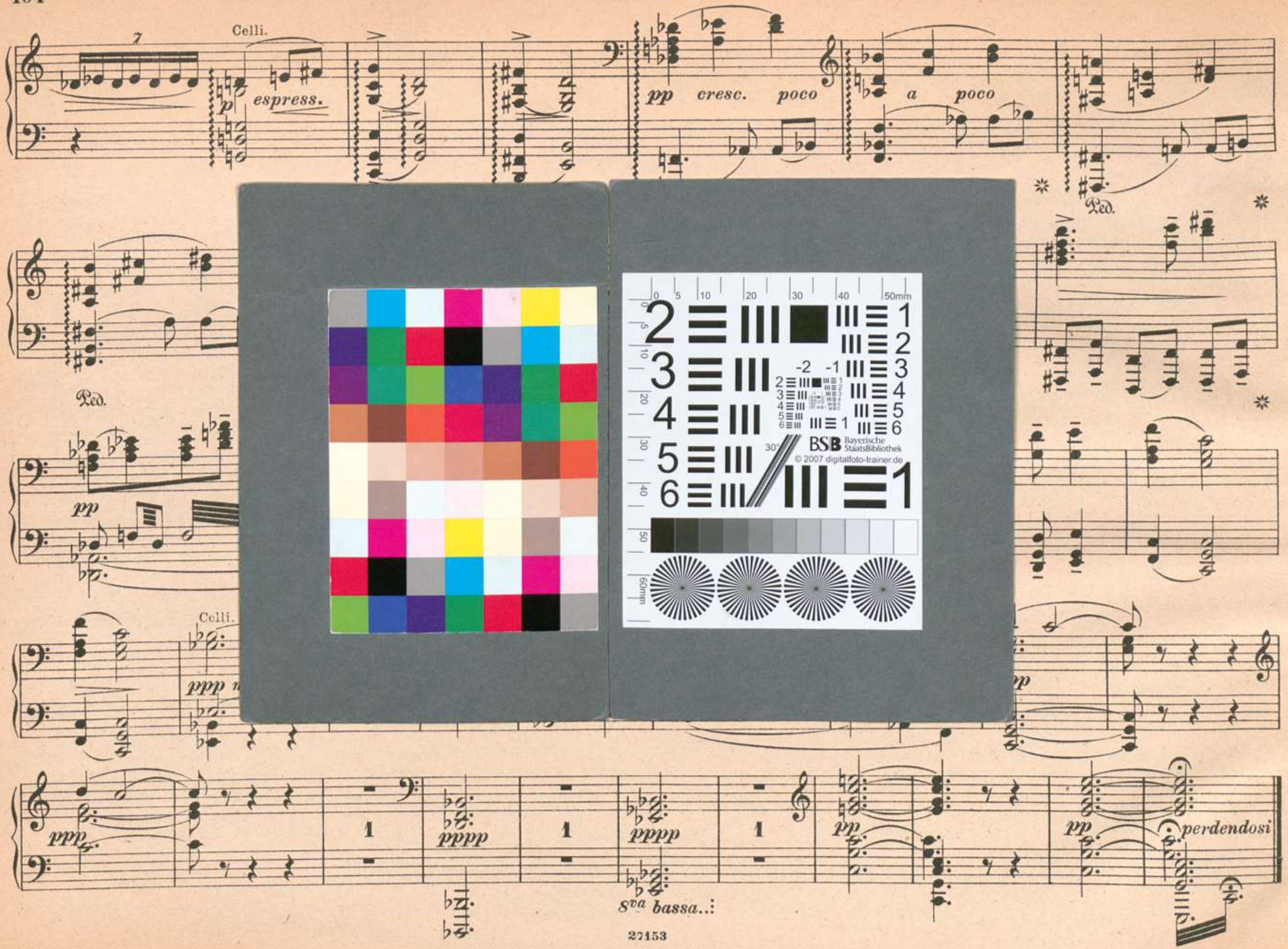
Celli.
p espress.
pp cresc. poco a poco
Ped.
pp
Celli.
ppp
ppp
pppp
pppp
pp
pp
perdendosi
8va bassa..